Messe a trois voix

für Tenor, Bariton und Bass

(original für Frauenchor)

André Caplet (1878-1925)

Kyrie eleison

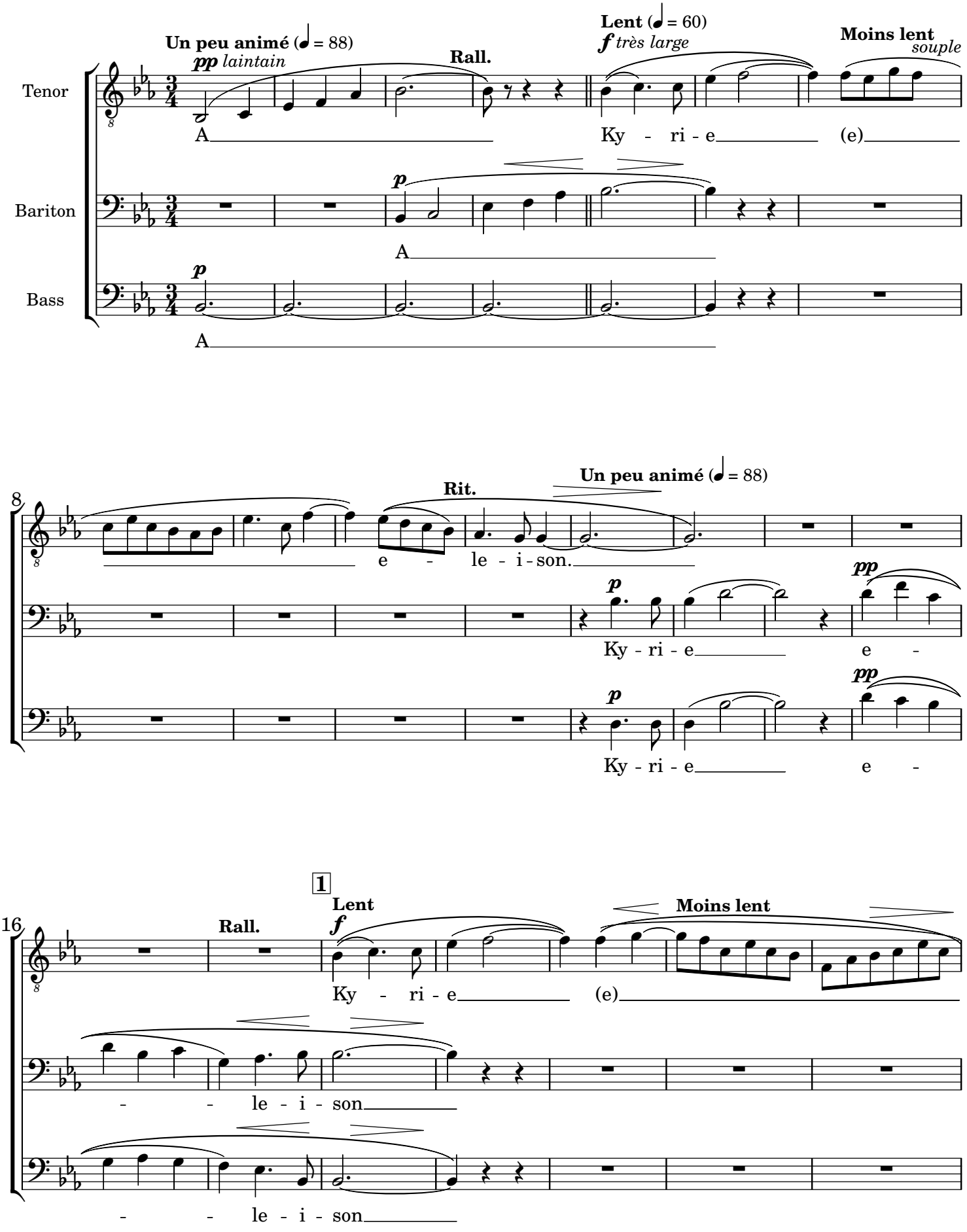

23

Rit. Lent Moins lent 2 Lent

mf

e - le - i - son Chris-

pp mp très soutenu mf

Chris - te e - le - i - son

pp mp mf

Chris - te e - le - i - son

31

Moins lent pp Rit. Lent Un peu animé

- te e - le - i - son

p dolce p très expressif

Chris - te (e)

p dolce p très expressif

Chris - te (e)

38

Rit. Plus lent Rit. 3 Lent p dolce

Ky - ri-

mf p

e - le - i - son

mf p

e - le - i - son

45

Un peu animé

Moins lent

pp Sans lenteur

(Sans ralentir)

e (e) e - - le - i - son.

f Ky - ri -

f Ky - ri -

4

a Tempo Lento

cependant moins large qu'au début

52

Rit.

f Ky - - -

dim.

e e - - - le - i - son

dim.

e e - - - le - i - son

58

Animando

cresc.

Rit.

- ri - e (e)

f Ky - ri - e (e)

cresc.

Ky - ri - e

f Ky - ri - e (e)

cresc.

(e)

64

Plus modéré

f Ky - ri - e e - le - i - son

f e - le - i - son.

pp

f Ky - ri - e e - le - i - son

f e - le - i - son.

pp

f Ky - ri - e e - le - i - son

f e - le - i - son.

pp

Gloria in excelsis Deo

Très animé et bien rythmé

Tenor

Glo - ri - a in ex - cel - sis in ex - cel - sis

Bariton

Bass

7

De - o

5

Glo - ri - a

Glo - ri - a in ex - cel - sis in ex - cel - sis De - o

Glo - ri - a

14

Glo - ri - a Glo - ri - a in ex - cel - sis De - o Glo - ri - a

Glo - ri - a in ex - cel - sis in ex - cel - sis De - o Glo - ri - a

in ex - cel - sis Glo - ri - a in ex - cel - sis De - o Glo - ri - a

22

in ex - cel - sis in ex - cel - sis De - o Glo - ri -

in ex - cel - sis in ex - cel - sis De - o Glo - ri -

in ex - cel - sis in ex - cel - sis De - o Glo - ri -

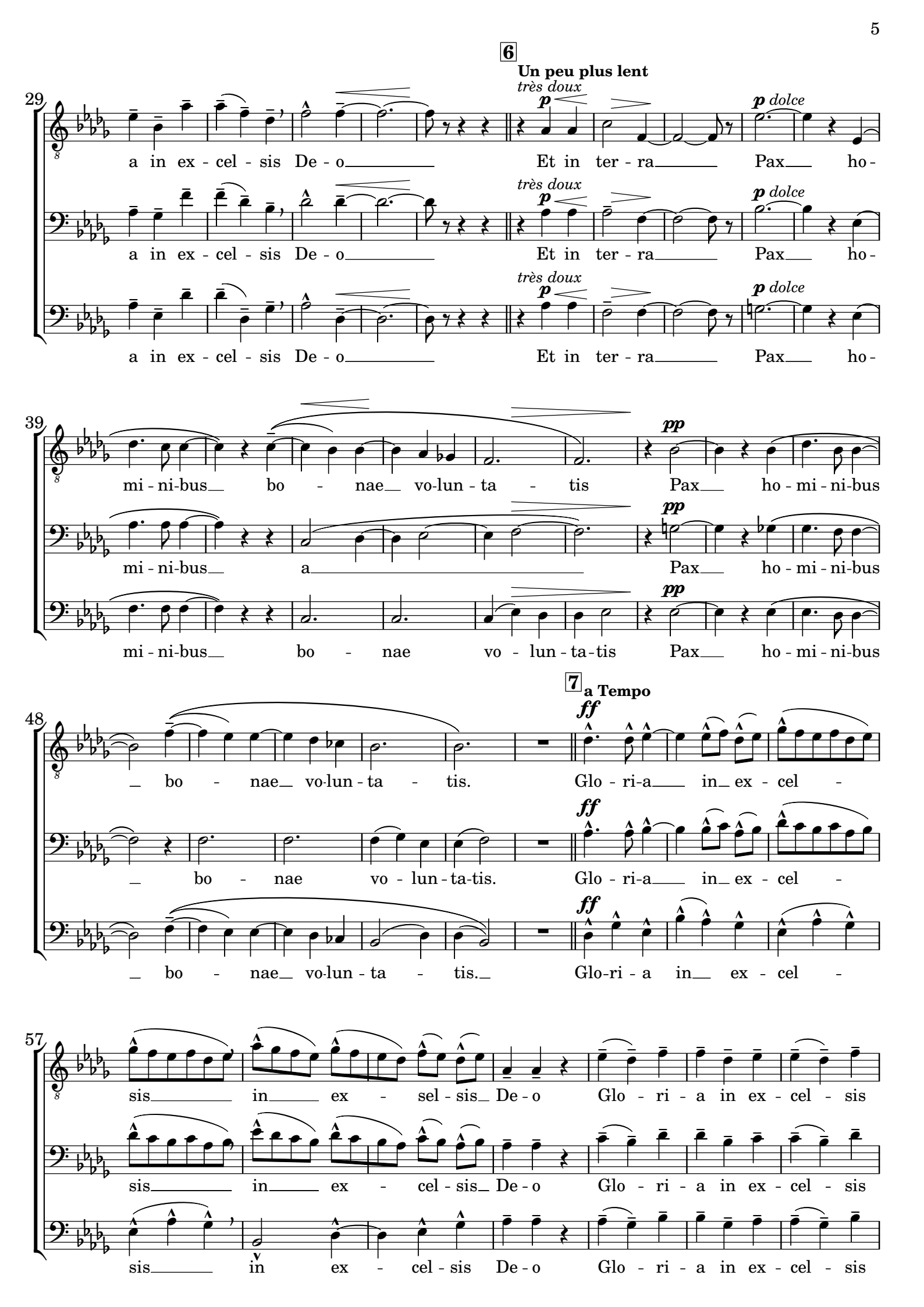
6
Un peu plus lent
très doux
p
p dolce
a in ex - cel - sis De - o
Et in ter - ra
Pax
ho -
mi - ni-bus
bo - nae vo-lun - ta - tis
pp
a
bo - nae vo - lun - ta-tis
7
a Tempo
ff
Glo - ri-a in ex - cel -
bo - nae vo-lun - ta - tis.
Glo-ri - a in ex - cel -
sis in ex - sel - sis De - o
sis in ex - cel - sis De - o
Glo - ri - a in ex - cel - sis

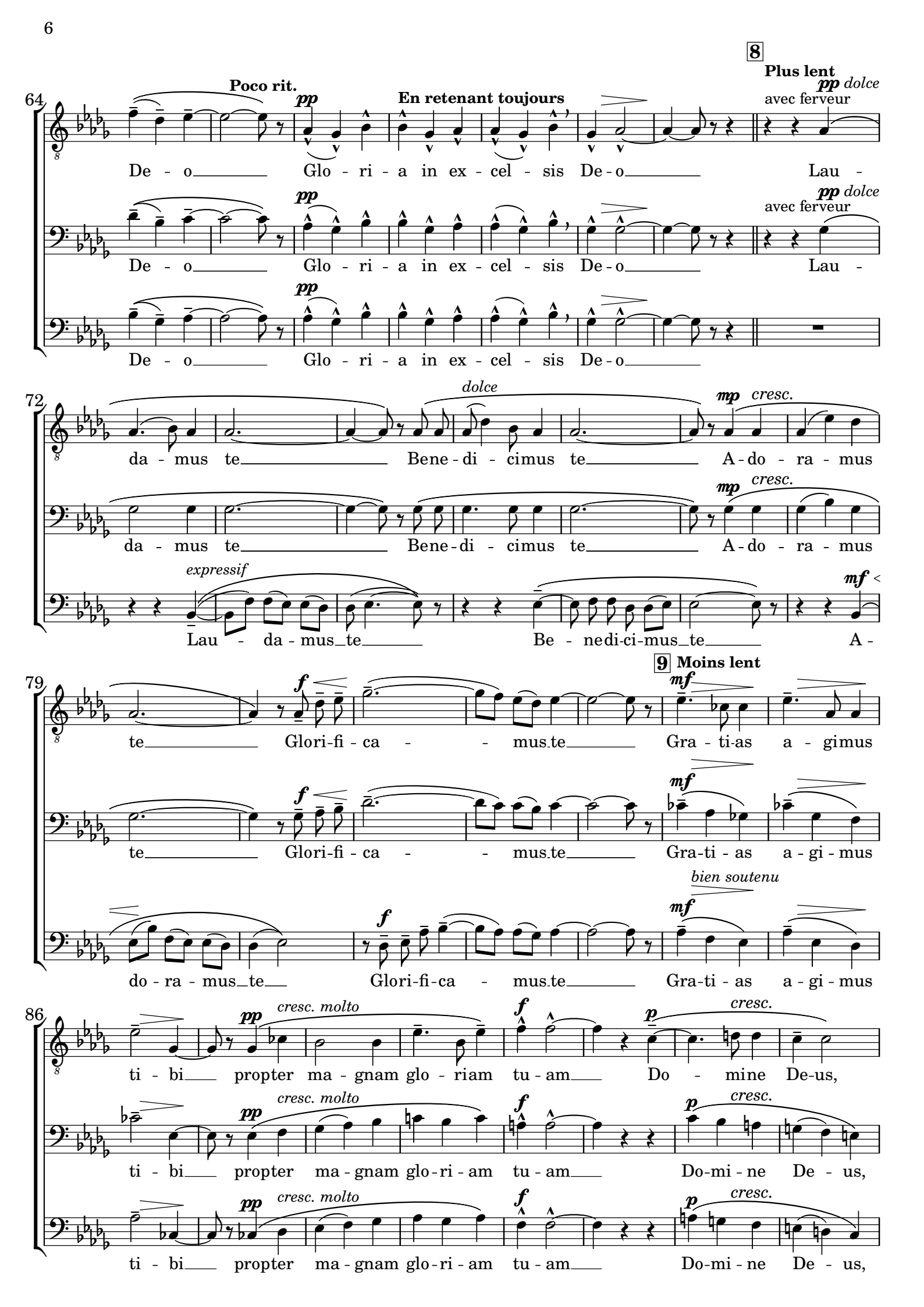
8
Plus lent
Poco rit.
En retenant toujours
pp dolce
avec ferveur
De - o Glo - ri - a in ex - cel - sis De - o Lau -
dolce
mp cresc.
da - mus te Bene - di - cimus te A - do - ra - mus
expressif
mf
Lau - da - mus te Be - nedi-ci-mus te A -
9 Moins lent
f
mf
te Glori-fi - ca - mus te Gra - ti-as a - gimus
bien soutenu
do - ra - mus te Glori-fi-ca - mus te Gra-ti - as a - gi - mus
cresc. molto
p
cresc.
ti - bi propter ma - gnam glo - riam tu - am Do - mine De-us,
ti - bi propter ma - gnam glo-ri - am tu - am Do-mi - ne De - us,
ti - bi propter ma - gnam glo-ri - am tu - am Do-mi - ne De - us,

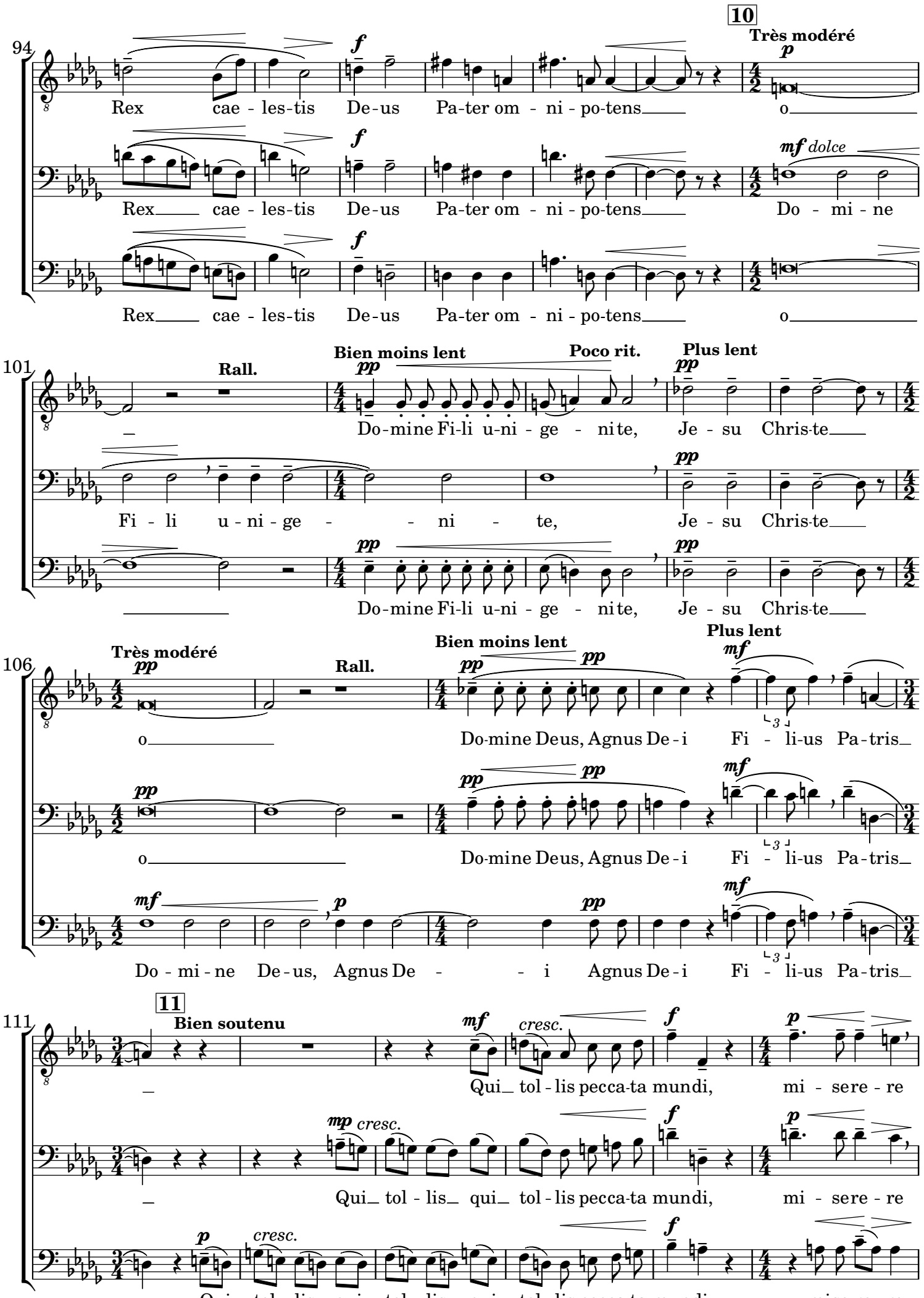
10
Très modéré
94
Rex cae - les-tis De-us Pa-ter om - ni - po-tens o
Rex cae - les-tis De-us Pa-ter om - ni - po-tens Do - mi - ne
Rex cae - les-tis De-us Pa-ter om - ni - po-tens o
dolce
101
Rall.
Bien moins lent
Poco rit.
Plus lent
Do-mine Fi-li u-ni - ge - ni te, Je - su Chris-te
Fi - li u - ni - ge - ni - te, Je - su Chris-te
Do-mine Fi-li u-ni - ge - ni te, Je - su Chris-te
106
Très modéré
Rall.
Bien moins lent
Plus lent
o Do-mine Deus, Agnus De - i Fi - li-us Pa-tris
o Do-mine Deus, Agnus De - i Fi - li-us Pa-tris
Do - mi - ne De-us, Agnus De - i Agnus De - i Fi - li-us Pa-tris
111
11
Bien soutenu
cresc.
Qui tol - lis pecca-ta mundi, mi - sere - re
Qui tol - lis qui tol - lis pecca-ta mundi, mi - sere - re
Qui tol - lis qui tol - lis qui tol - lis pecca-ta mundi, mise-re - re

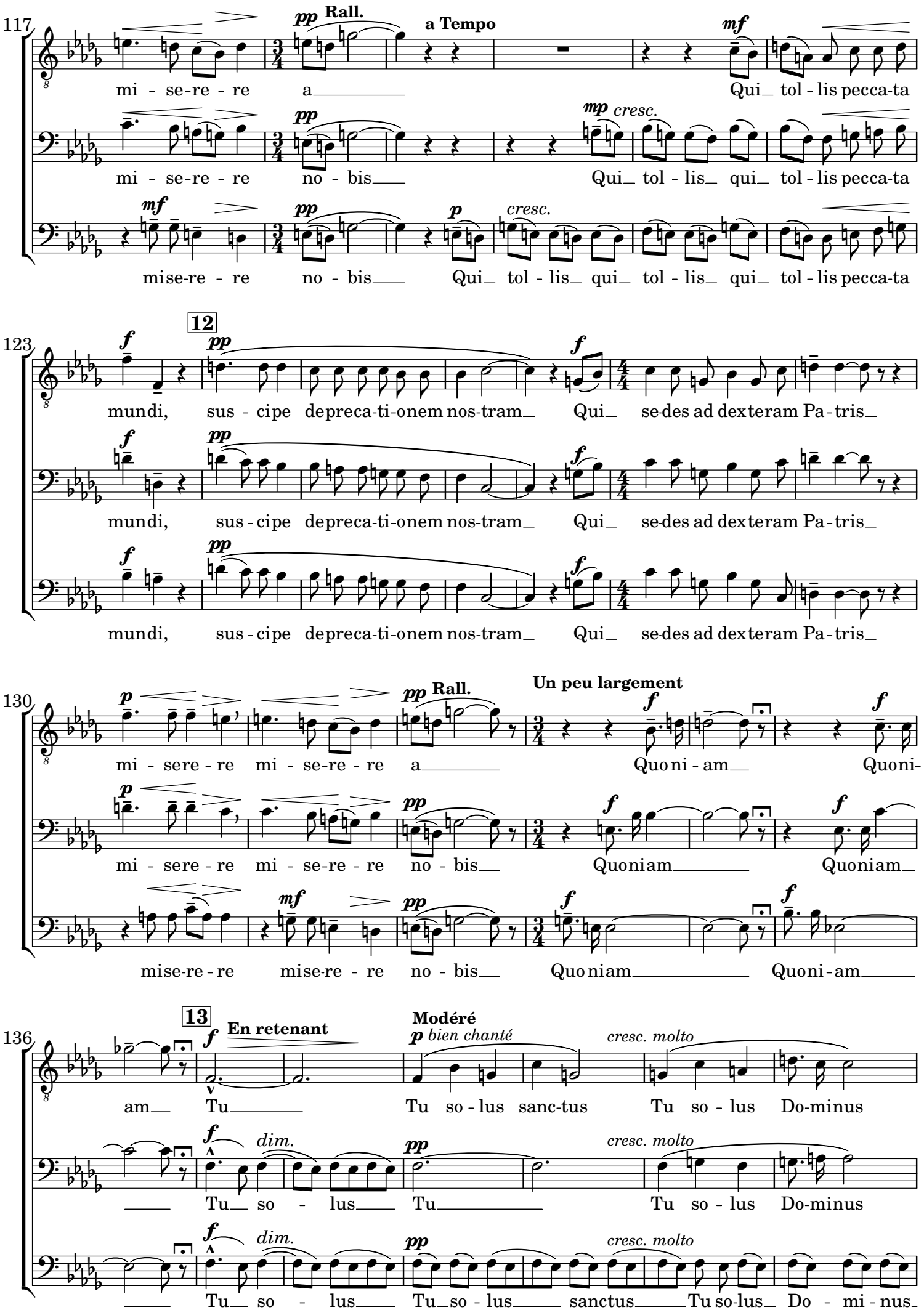
117
pp Rall.
a Tempo
mf
mi - se-re - re a Qui tol - lis pecca-ta
pp
mp cresc.
mi - se-re - re no - bis Qui tol - lis qui tol - lis pecca-ta
mf
pp
p
cresc.
mise-re - re no - bis Qui tol - lis qui tol - lis qui tol - lis pecca-ta
123
12
f
pp
f
mundi, sus - cipe depreca-ti-onem nos-tram Qui se-des ad dex-teram Pa - tris
mundi, sus - cipe depreca-ti-onem nos-tram Qui se-des ad dex-teram Pa - tris
mundi, sus - cipe depreca-ti-onem nos-tram Qui se-des ad dex-teram Pa - tris
130
p
pp Rall.
Un peu largement
f
mi - sere - re mi - se-re - re a Quo ni - am Quoni-
mi - sere - re mi - se-re - re no - bis Quoniam Quoniam
mise-re - re mise-re - re no - bis Quo niam Quoni - am
136
13
f
En retenant
Modéré
p bien chanté
cresc. molto
am Tu Tu so - lus sanc-tus Tu so - lus Do-minus
f
dim.
pp
cresc. molto
Tu so - lus Tu Tu so - lus Do-minus
f
dim.
pp
cresc. molto
Tu so - lus Tu so - lus sanctus Tu so-lus Do - mi - nus

143

Moins lent

14

pp *mf* *cresc. molto*

Tu so - lus Al - tis - si-mus Je - su Chris te Cum Sanc-to

Tu so - lus Al - tis - si-mus Je - su Chris te Cum Sanc-to

Tu so - lus Al - tis - si-mus Je - su Chris te Cum Sanc-to

150

En retenant

f *dim.*

Spiri-tu in glo - ri-a De - i Pa - tris in glo - ri-a De - i Pa - tris

Spiri-tu in glo - ri a De - i Pa - tris in glo - ri-a De - i Pa - tris

Spiri-tu in glo - ri-a De - i Pa - tris in glo - ri-a De - i Pa - tris

158

a Tempo I^o

ff

Glo - ri-a in ex - cel - sis in ex - cel - sis

Glo - ri-a in ex - cel - sis in ex - cel - sis

Glo-ri - a in ex - cel - sis in ex - cel - sis

165

15

Accel.

f *dim.* *p*

De - o A - - - - men A - - men

De - o A - - - - men A - - men

De - o A - - - - men A - - men

Sanctus

Modéré, mais sans lenteur

Tenor

pp dolce — Sanc - tus, Sanc - tus, *p* Sanc - tus, *mf* Do - minus *pp dolce* Sanc - tus,

Bariton

pp dolce — Sanc-tus, Sanc - tus, *p* Sanc - tus, *mf* Do - minus *pp dolce* Sanc - tus,

Bass

pp dolce — Sanc - tus, Sanc - tus, *p* Sanc - tus, *mf* Do - mi - nus *pp dolce* Sanc - tus,

6

Sanc - tus, Sanc - tus, *mf* Do - mi - nus **16** **Un peu moins lent** *f* De - us Sa - ba - oth.

Sanc - tus, Sanc - tus, *mf* Do - mi - nus *f* De - us Sa - ba - oth.

Sanc - tus, Sanc - tus, *mf* Do - minus *f* De - us Sa - ba - oth.

11

a Tempo *p* Ple - ni sunt cae-li et ter ra glo - ri - a tu - a: *f* *pp* Ho san-na, Ho san-na, Ho- *marc.* *f*

p Ple - ni sunt cae-li et ter ra glo - ri - a tu - a: *marc.* *f* Ho - san-na in ex-

p expressif Ple - ni sunt cae-li et ter ra glo - ri - a tu - a: *f* *marc.* *f* Ho - san-na in ex - cel - sis in ex-

16

san - na in excelsis. *f* Ho - sanna in excel-sis *ff* Ho - san - na in ex - cel - sis.

cel - sis in excelsis. *f* Ho - sanna in excel-sis *ff* Ho - san - na in ex - cel - sis.

cel - sis in excelsis. *f* Ho - sanna in excel-sis *ff* Ho - san - na in ex - cel - sis.

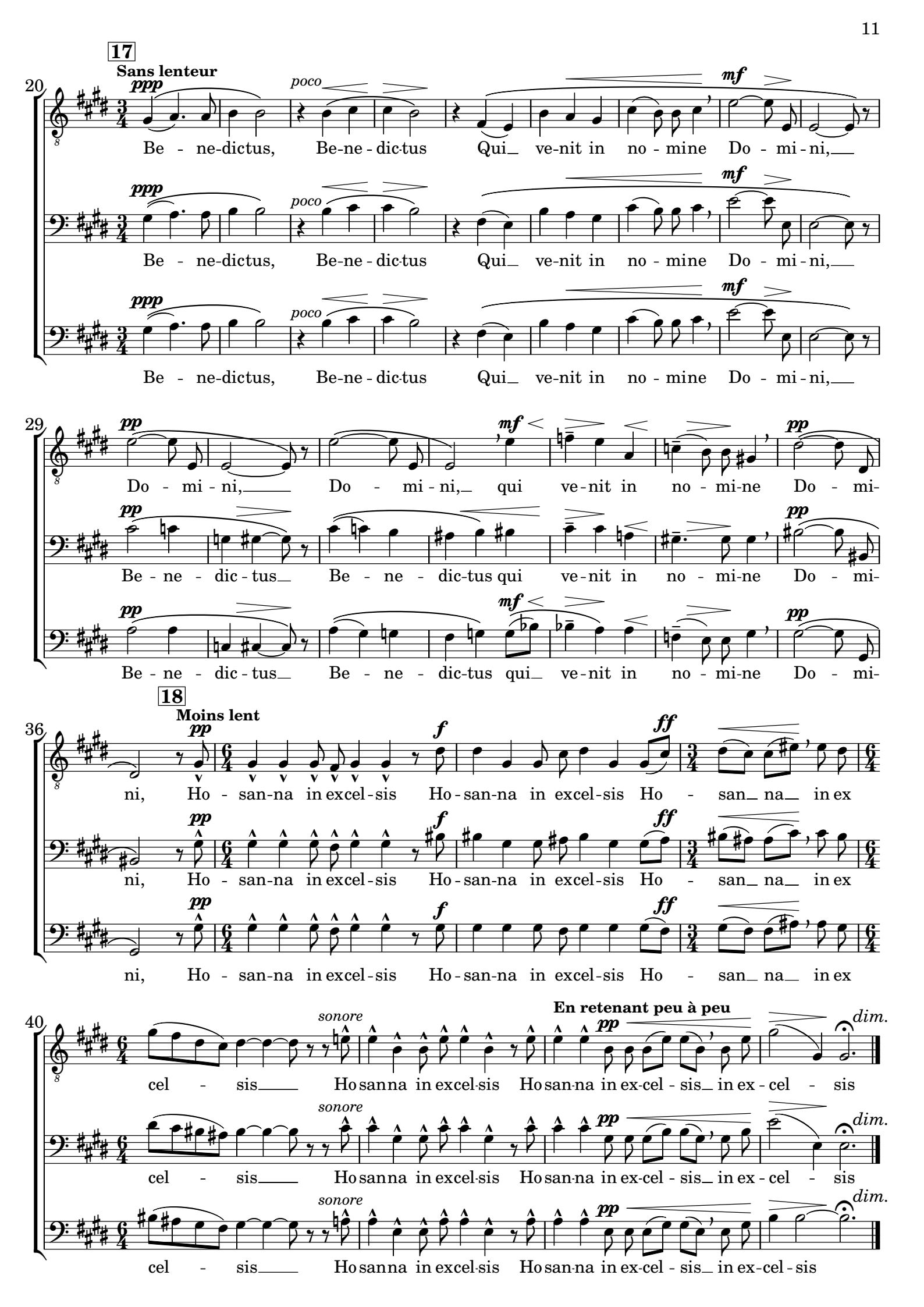
17
Sans lenteur
ppp
poco
mf
Be - ne-dictus, Be-ne - dic-tus Qui ve-nit in no - mine Do - mi - ni,
pp
Do - mi - ni, Do - mi - ni, qui ve - nit in no - mi-ne Do - mi-
Be - ne - dic - tus Be - ne - dic-tus qui ve - nit in no - mi-ne Do - mi-
18
Moins lent
f
ff
ni, Ho - san-na in excel - sis Ho - san-na in excel-sis Ho - san na in ex
sonore
En retenant peu à peu
dim.
cel - sis Ho san na in excel-sis Ho san-na in ex-cel - sis in ex - cel - sis

Agnus Dei

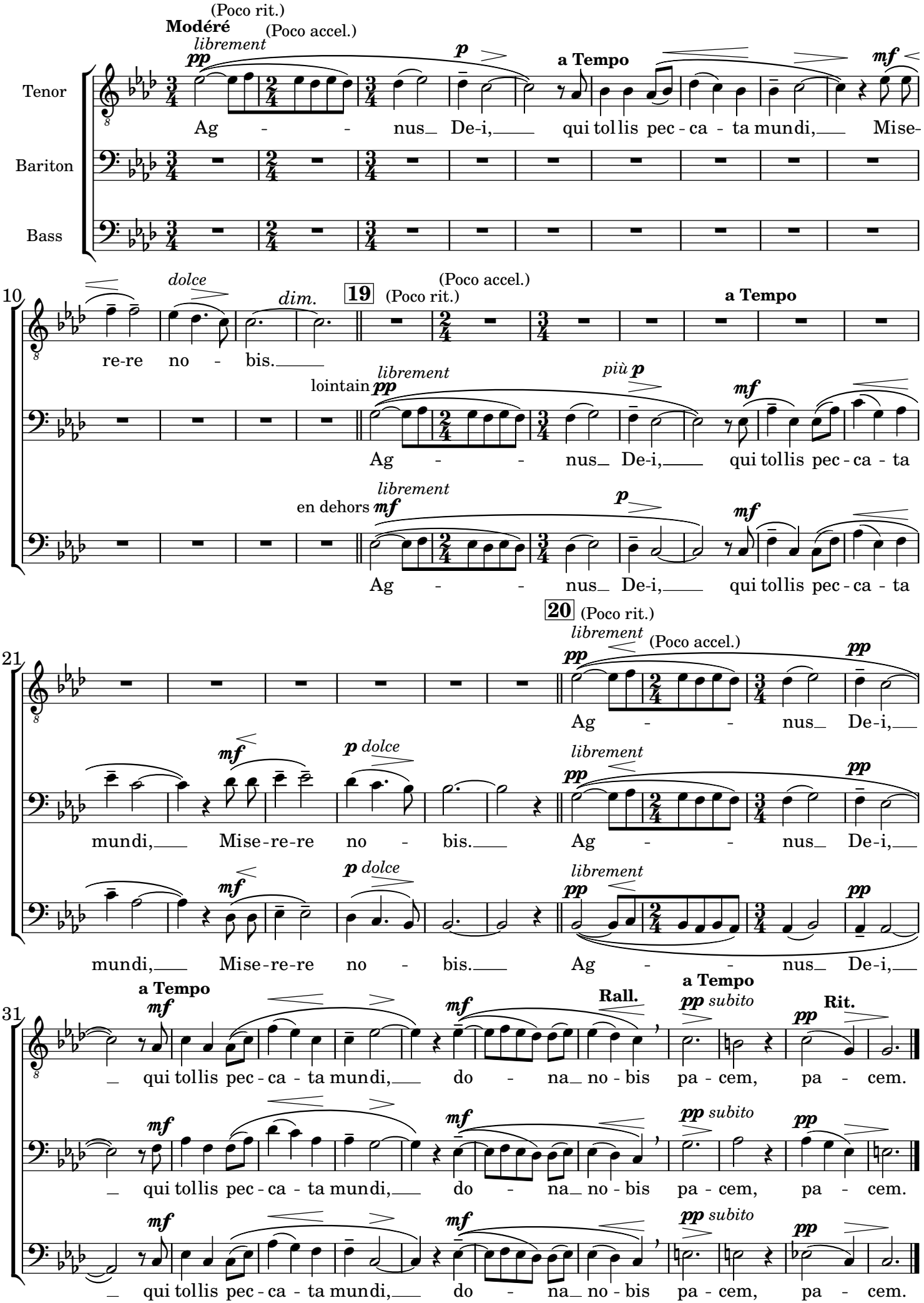
Modéré
(Poco rit.)
(Poco accel.)
librement
pp
p
a Tempo
mf
Tenor
Bariton
Bass
Ag - - nus De-i, qui tollis pec - ca - ta mundi, Mise-
dolce
dim.
19
(Poco rit.)
(Poco accel.)
a Tempo
re-re no - bis.
lointain
librement
pp
più p
mf
Ag - - nus De-i, qui tollis pec - ca - ta
en dehors
librement
mf
p
mf
Ag - - nus De-i, qui tollis pec - ca - ta
20
(Poco rit.)
librement
(Poco accel.)
pp
pp
Ag - - nus De-i,
mf
p dolce
librement
pp
pp
mundi, Mise-re-re no - bis. Ag - - nus De-i,
mf
p dolce
librement
pp
pp
mundi, Mise-re-re no - bis. Ag - - nus De-i,
a Tempo
mf
mf
Rall.
a Tempo
pp subito
pp
Rit.
qui tollis pec - ca - ta mundi, do - na no - bis pa - cem, pa - cem.
mf
mf
pp subito
pp
qui tollis pec - ca - ta mundi, do - na no - bis pa - cem, pa - cem.
mf
mf
pp subito
pp
qui tollis pec - ca - ta mundi, do - na no - bis pa - cem, pa - cem.

O SALUTARIS

Lent

Tenor

p doux

O Sa - lu - ta - ris Hos - ti - a, Quae cae - li

Bariton

p doux

O Sa - lu - ta - ris Hos - ti - a, Quae cae - li

Bass

mp

p

Orgue ou Voix ad lib.

O Sa - lu - ta - ris Hos - ti - a, Quae cae - li

7

21

mp *mf* *f*

pan - dis os - ti - um: Be - la pre - munt hos - ti - li -

mp *mf* *f*

pan - dis os - ti - um: Be - la pre - munt hos - ti - li -

mp *mf* *f*

pan - dis os - ti - um: Be - la pre - munt hos - ti - li -

13

mf Rit. 22 *pp*

a, Da ro - bur, fer au - xi - li - um. U - ni tri -

mf *pp* *pp*

a, Da ro - bur, fer au - xi - li - um. U - ni tri -

mf *pp* *p*

a, Da ro - bur, fer au - xi - li - um. U - ni tri -

19

no - que Do - mi - no Sit sem - pi - ter - na glo - ri -

no - que Do - mi - no Sit sem - pi - ter - na glo - ri -

no - que Do - mi - no Sit sem - pi - ter - na glo - ri -

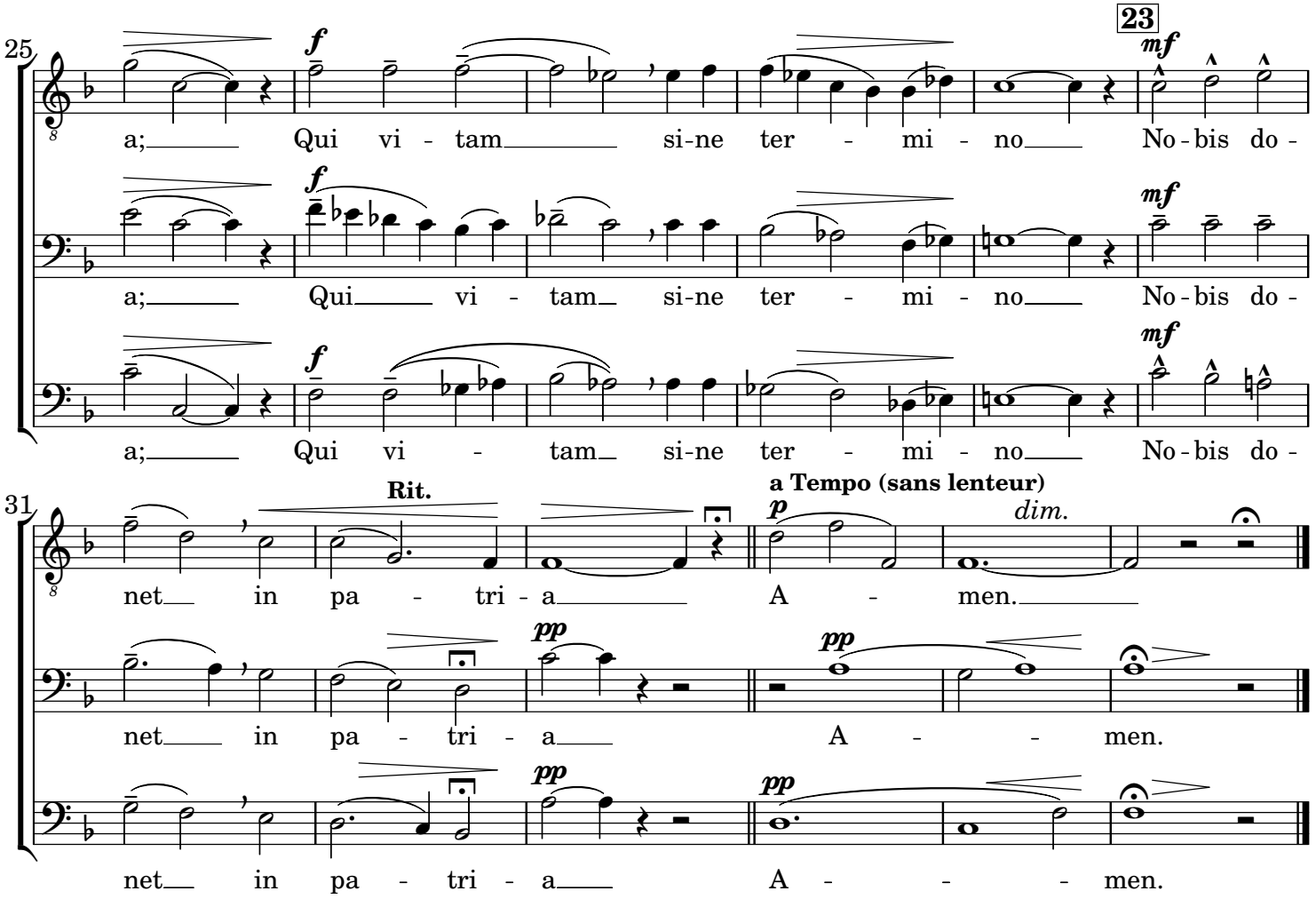
25
23
f
mf
a; Qui vi - tam si-ne ter - mi - no No - bis do -
a; Qui vi - tam si-ne ter - mi - no No - bis do -
a; Qui vi - tam si-ne ter - mi - no No - bis do -
31
Rit.
a Tempo (sans lenteur)
p
dim.
pp
net in pa - tri - a A - men.
net in pa - tri - a A - - men.
net in pa - tri - a A - - - men.